

# PLAN DE DESARROLLO URBANO DE CENTRO DE POBLACIÓN MUNICIPIO DE SAYULA

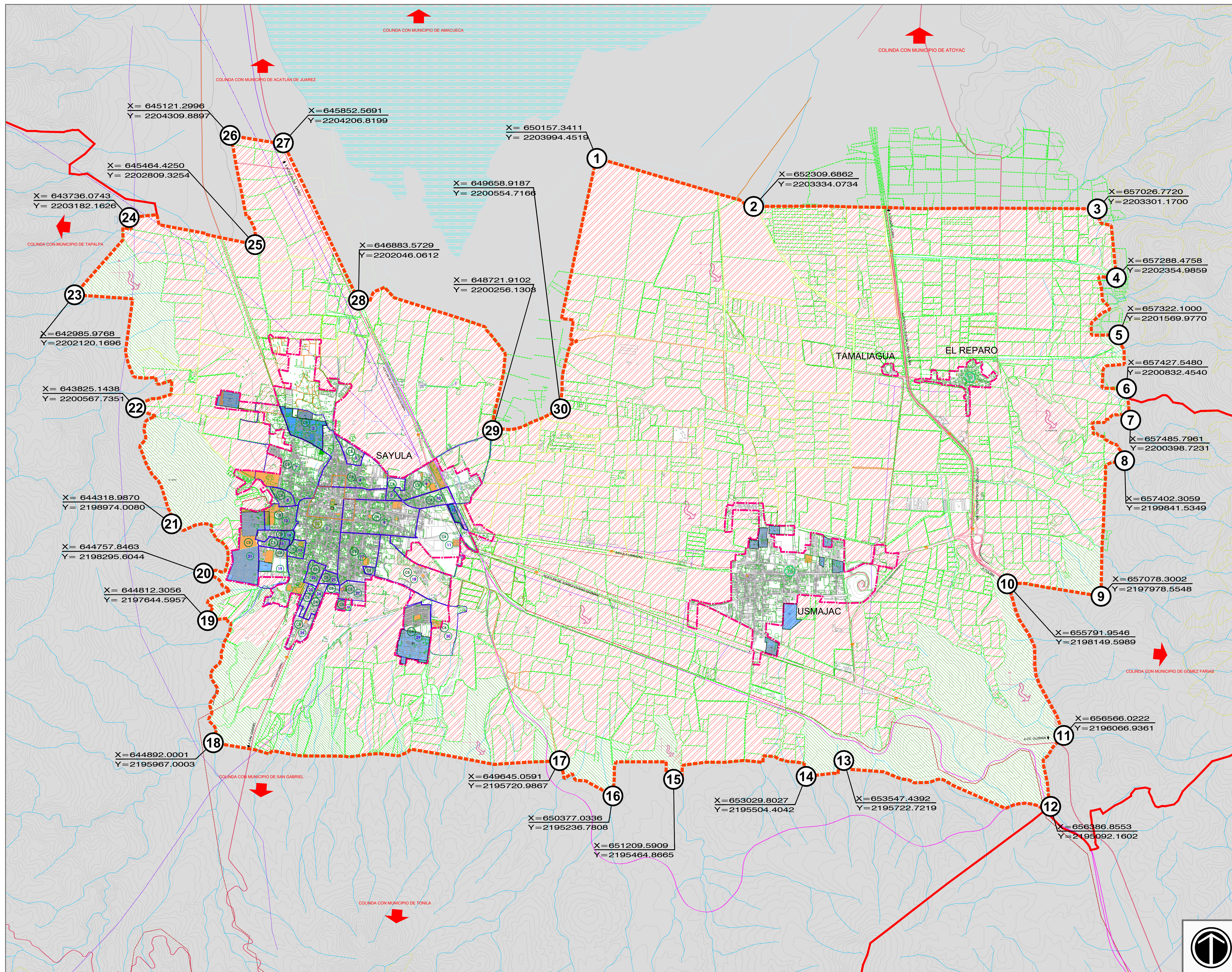

**SIMBOLOGÍA**

- PROPIEDAD EJIDAL Y COMUNAL
- PROPIEDAD PUBLICA EN GRANDES SUPERFICIES
- PROPIEDAD PUBLICA EN PEQUEÑAS SUPERFICIES
- ZONAS FORESTAL
- ZI ZONAS IRREGULARES
- ZP ZONAS EN PROCESO DE REGULARIZACION
- AREA DE VALOR FISONOMICO
- AREA DE VALOR PATRIMONIAL
- MH MONUMENTO DE VALOR HISTORICO
- LIMITE DE COLONIAS O BARRIOS
- CB CENTRO BARRIAL
- SU SUBCENTRO URBANO
- CU CENTRO URBANO

- 1 SAYULA CENTRO
- 2 HELIODORO HERNÁNDEZ
- 3 PALMITAS
- 4 SANTA MARÍA
- 5 27 DE SEPTIEMBRE
- 6 SAN FRANCISCO
- 7 TEPEYAC
- 8 SAN SEBASTIÁN
- 9 POLANCO
- 10 RINCONADA CRUZ BLANCA
- 11 FERROCARRIL
- 12 DE GUADALUPE
- 13 ALAMEDA
- 14 LOMAS DEL RÍO
- 15 SAN MIGUEL
- 16 EL AMAQUEÑO
- 17 SANTA INÉS
- 18 EL PINO
- 19 BELISARIO DOMÍNGUEZ
- 20 AGUACATEERA
- 21 LA MEZCALERA
- 22 DOLORES PANIAGUA
- 23 DE GARCÍA BARRAGÁN

**SIMBOLOGÍA**

- LIMITE DE ÁREA DE ESTUDIO
- LIMITE DEL ÁREA URBANA ACTUAL
- LIMITE MUNICIPAL
- LIMITE ESTATAL
- LIMITE DE PARCELA
- CARRETERAS
- TERRACERIAS
- BRECHAS Y CAMINOS
- FERROCARRIL
- RÍOS Y ARROYOS
- ESCURRIMIENTOS
- CUERPOS DE AGUA
- CURVAS DE NIVEL
- CANAL DE RIEGO
- CANAL DE DRENAJE
- LÍNEA ELÉCTRICA
- LÍNEA TELEFONO-TELEGRÁFO
- GASODUCTO
- POLIDUCTO

**ÁREA DE ESTUDIO**

**DELEGACIONES**

- SAYULA
- USMAJAC
- EL REPARO
- TAMALIAGUA

H. AYUNTAMIENTO DE SAYULA,  
JALISCO  
ADMINISTRACIÓN 2021-2024

**REALIZÓ:**  
M. ARQ. EDGAR ALEJANDRO GUEVARA PUGA  
M. ING. RODRIGO PONCE BERNABE  
ARQ. CESAR OSVALDO JUÁREZ ROMERO  
ARQ. EDGAR RICARDO CHÁVEZ VENEGAS  
E. ARQ. DARIANA GUADALUPE LARA FARIAS

**D3** DIAGNÓSTICO  
ESTRUCTURA URBANA Y TENENCIA DEL SUELO

MUNICIPIO DE SAYULA, JALISCO.  
AGOSTO 2023, ESCALA 1:23,000